ПРЕМИАЛЬНЫЙ ДОМ

RED7

МОСКВА, ЦАО, КРАСНОСЕЛЬСКИЙ РАЙОН
ПРОСПЕКТ АКАДЕМИКА САХАРОВА, 7

АПАРТАМЕНТЫ С ДВУМЯ ТЕРРАСАМИ

109,4 м²

ПЛОЩАДЬ

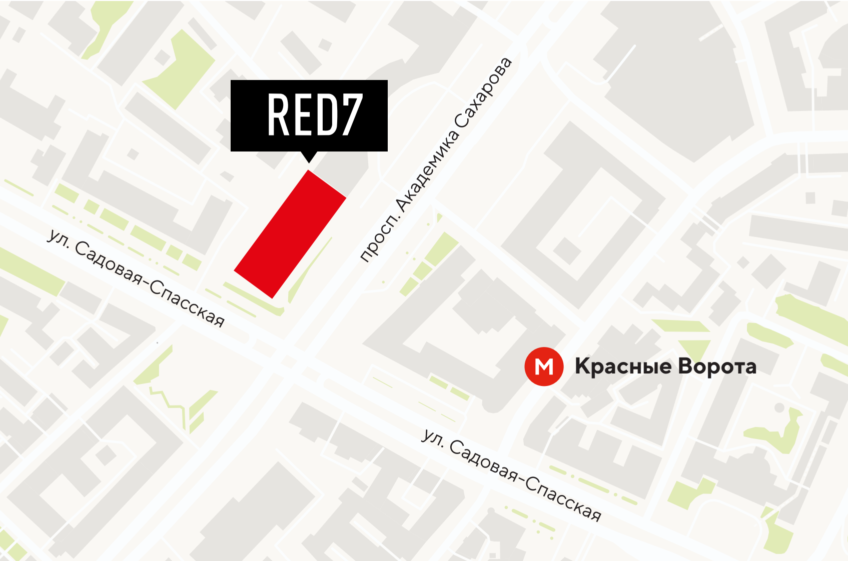
RED7
просп. Академика Сахарова
ул. Садовая-Спасская
М Красные Ворота
ул. Садовая-Спасская

ДОМ ПРЕМИУМ-КЛАССА В САМОМ СЕРДЦЕ МОСКВЫ

НА ПЕРВОЙ ЛИНИИ САДОВОГО КОЛЬЦА

400 м

ДО МЕТРО
КРАСНЫЕ ВОРОТА

700 м

ДО БУЛЬВАРНОГО
КОЛЬЦА

800 м

2,4 км

ДО СКОРОСТНЫХ ПОЕЗДОВ В САНКТ-ПЕТЕРБУРГ

ДО КРЕМЛЯ

- Прямой выезд на Садовое кольцо
- Фитнес World Class — на территории дома
- Легендарные рестораны — ORDA, Olluco, ресторан-музей «Штейгер»

ОБ АПАРТАМЕНТЕ

6 из 19
ЭТАЖ

109,4 м^2
ОБЩАЯ ПЛОЩАДЬ

45,2 м^2
КУХНЯ-ГОСТИНАЯ

32,3 м^2
ПЛОЩАДЬ ТЕРРАС

ВИДЫ
НА САДОВОЕ КОЛЬЦО

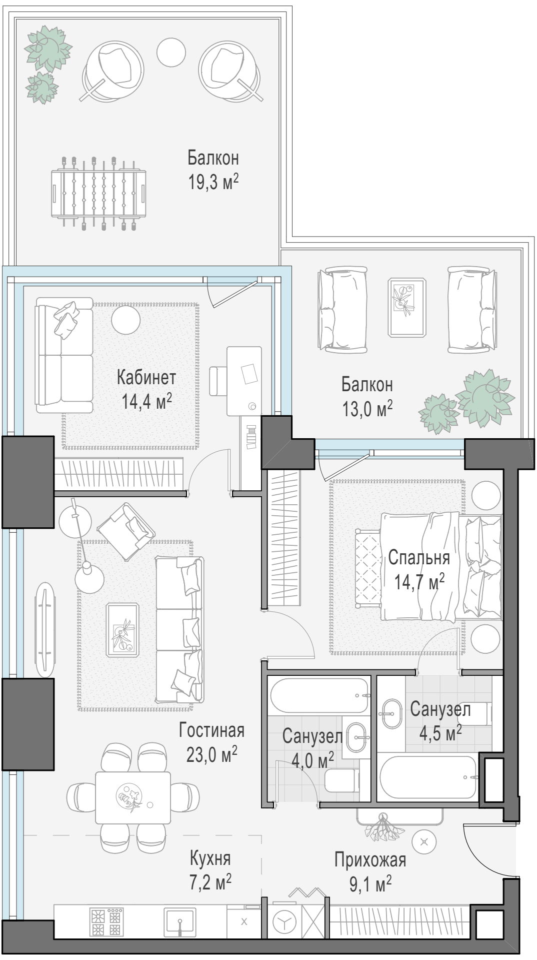
Балкон 19,3 м^2
Кабинет 14,4 м^2
Балкон 13,0 м^2
Спальня 14,7 м^2
Гостиная 23,0 м^2
Санузел 4,0 м^2
Санузел 4,5 м^2
Кухня 7,2 м^2
Прихожая 9,1 м^2

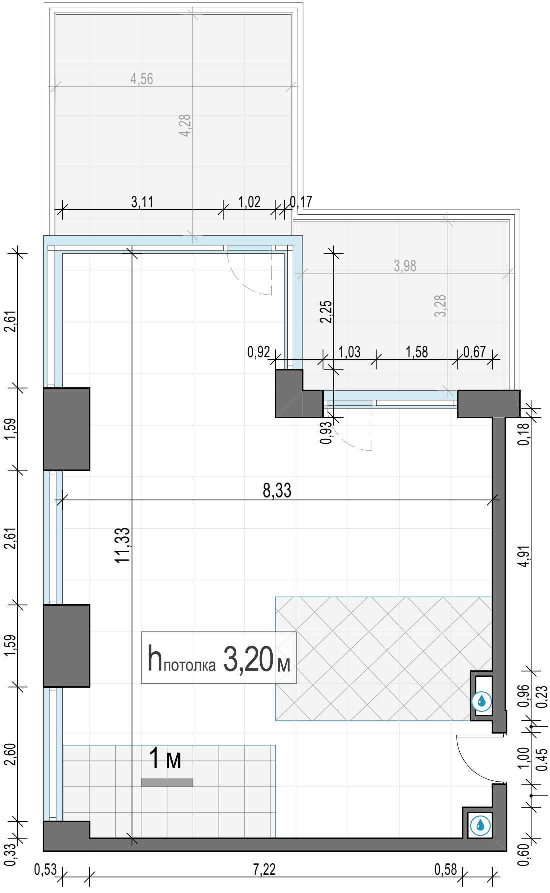
4,56
4,28
3,11
1,02
0,17
3,98
3,28
2,25
0,92
1,03
1,58
0,67
2,61
1,59
2,61
1,59
2,60
0,33
0,93
0,18
8,33
11,33
4,91
0,96
0,23
1,00
0,45
0,60
0,53
7,22
0,58
hпотолка 3,20 м
1 м

ПАНОРАМНЫЕ ВИДЫ

- Большие панорамные **окна высотой 2,5 м** открывают виды на исторический центр Москвы
- Красочные закаты станут частью вашего интерьера

ОТДЕЛКА WHITE BOX

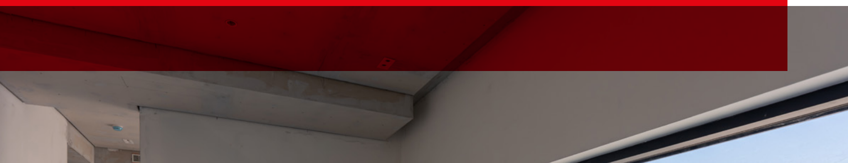

- Выполнена разводка электрики и системы умного дома
- Выполнена стяжка пола
- Ровные стены и потолок
- Установлены выключатели и розетки

АРХИТЕКТУРА, ПРИКОВЫВЮЩАЯ ВЗГЛЯД

- Архитектурный авангард в центре Москвы. RED7 – первый проект всемирно известного голландского архбюро MVRDV в России.

КРАСНЫЙ КЛИНКЕРНЫЙ КИРПИЧ

- Специально разработан в Германии

М-ОБРАЗНЫЙ СИЛУЭТ

- Символ Москвы в панораме центра

СТУПЕНЧАТЫЕ ТЕРРАСЫ

- Потрясающие виды на город

ДЛЯ РЕЗИДЕНТОВ

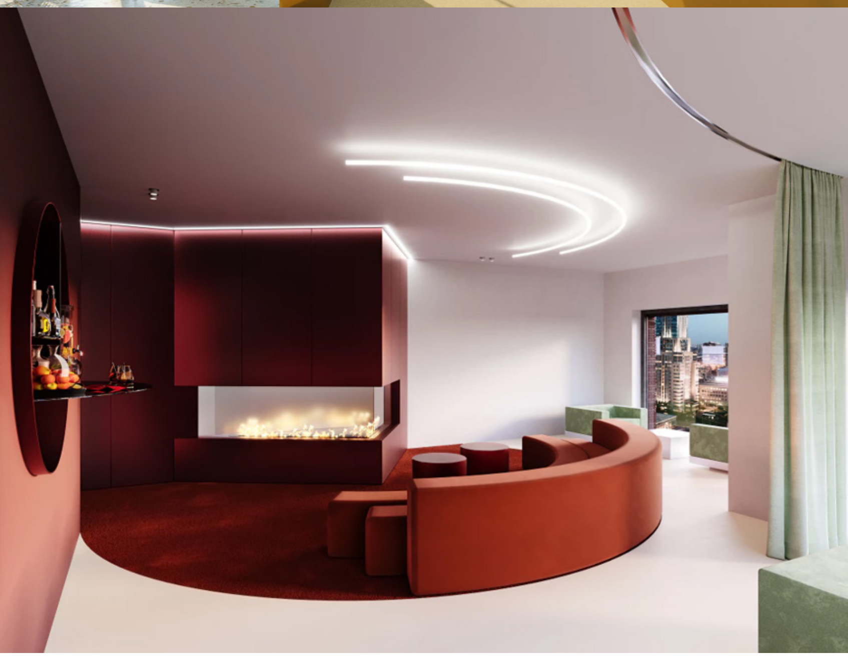

- Фитнес-центр World Class 3,5 тыс. м²
- Бассейн 25 метров
- Клубное пространство с коворкингом
- Рестораны и кафе
- Паркинг на 284 места
- Лобби с отделкой из натурального камня

СТОИМОСТЬ

65 210 000 ₽

596 070 ₽/М²

- Условия сделки: свободная продажа
- Ипотека
- Рассрочка

КОНТАКТЫ

+7 495 106 59 55

INGRAD