ПРЕМИАЛЬНЫЙ ДОМ

RED7

МОСКВА, ЦАО, КРАСНОСЕЛЬСКИЙ РАЙОН
ПРОСПЕКТ АКАДЕМИКА САХАРОВА, 7

АПАРТАМЕНТЫ С ТРЕМЯ ТЕРРАСАМИ

74,7 м²

ПЛОЩАДЬ

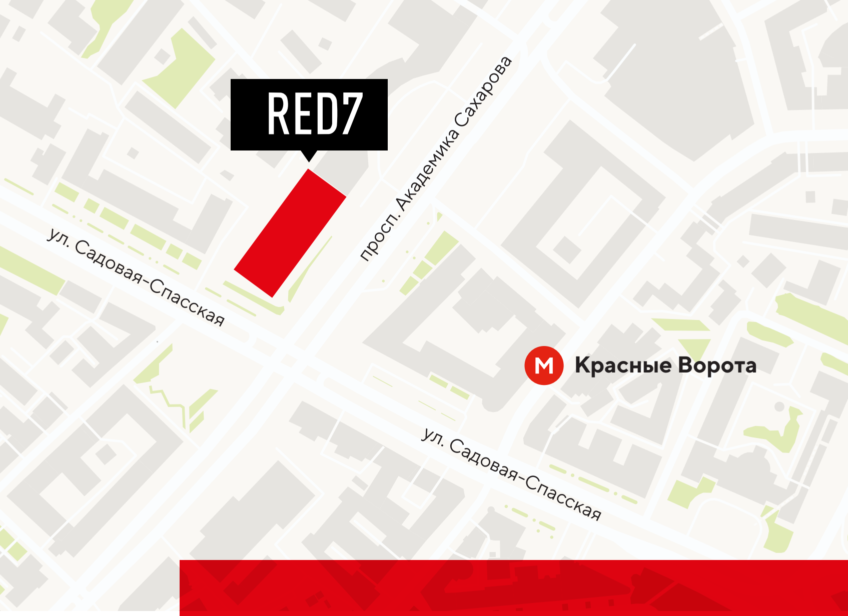
RED7
просп. Академика Сахарова
ул. Садовая-Спасская
М Красные Ворота
ул. Садовая-Спасская

ДОМ ПРЕМИУМ-КЛАССА В САМОМ СЕРДЦЕ МОСКВЫ

НА ПЕРВОЙ ЛИНИИ САДОВОГО КОЛЬЦА

400 м

ДО МЕТРО
КРАСНЫЕ ВОРОТА

700 м

ДО БУЛЬВАРНОГО
КОЛЬЦА

800 м

2,4 км

ДО СКОРОСТНЫХ ПОЕЗДОВ В САНКТ-ПЕТЕРБУРГ **ДО КРЕМЛЯ**

- Прямой выезд на Садовое кольцо
- Фитнес World Class — на территории дома
- Легендарные рестораны — ORDA, Olluco, ресторан-музей «Штейгер»

ОБ АПАРТАМЕНТЕ

16 из 19
ЭТАЖ

74,7 м²
ОБЩАЯ ПЛОЩАДЬ

14,3 м²
СПАЛЬНЯ

30,4 м²
КУХНЯ-ГОСТИНАЯ

ВИДЫ
НА ИСТОРИЧЕСКИЙ ЦЕНТР МОСКВЫ

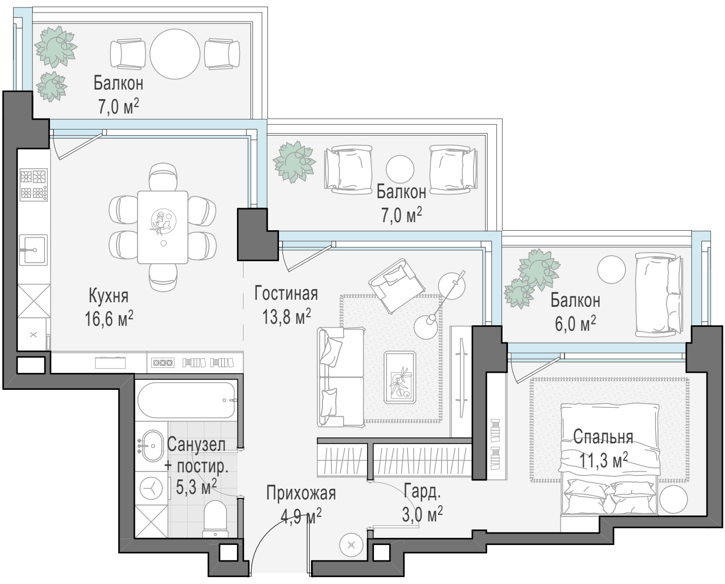
Балкон
7,0 м²
Кухня
16,6 м²
Балкон
7,0 м²
Гостиная
13,8 м²
Балкон
6,0 м²
Спальня
11,3 м²
Санузел
+ постир.
5,3 м²
Прихожая
4,9 м²
Гард.
3,0 м²

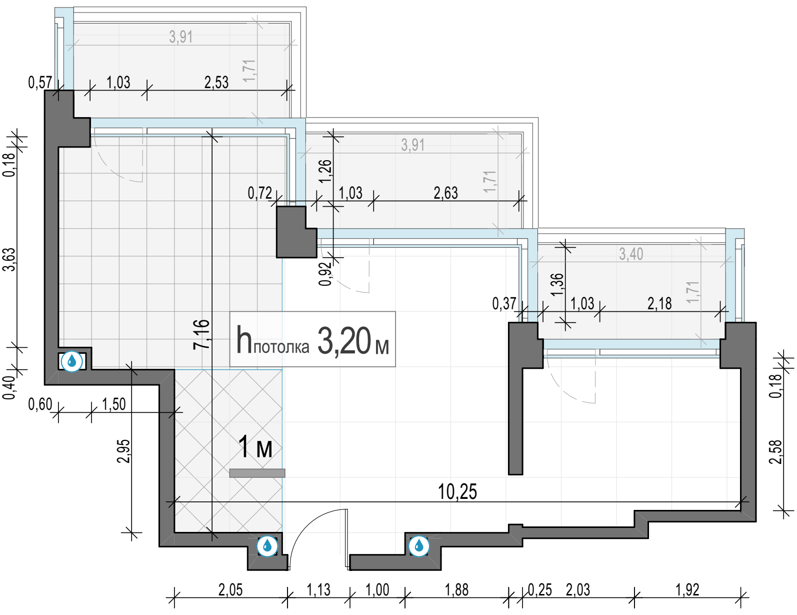
3,91
0,57
1,03
2,53
1,71
0,18
3,91
1,26
0,72
1,03
2,63
1,71
3,63
0,92
3,40
1,36
0,37
1,03
2,18
1,71
7,16
hпотолка 3,20 м
0,40
0,60
1,50
0,18
2,95
1 м
2,58
10,25
2,05
1,13
1,00
1,88
0,25
2,03
1,92

ПАНОРАМНЫЕ ВИДЫ

- Большие панорамные **окна высотой 2,5 м** открывают виды на исторический центр Москвы
- Красочные закаты станут частью вашего интерьера

ОТДЕЛКА WHITE BOX

- Выполнена разводка электрики и системы умного дома
- Выполнена стяжка пола
- Ровные стены и потолок
- Установлены выключатели и розетки

АРХИТЕКТУРА, ПРИКОВЫВЮЩАЯ ВЗГЛЯД

- Архитектурный авангард в центре Москвы. RED7 – первый проект всемирно известного голландского архбюро MVRDV в России.

КРАСНЫЙ КЛИНКЕРНЫЙ КИРПИЧ

- Специально разработан в Германии

М-ОБРАЗНЫЙ СИЛУЭТ

- Символ Москвы в панораме центра

СТУПЕНЧАТЫЕ ТЕРРАСЫ

- Потрясающие виды на город

ДЛЯ РЕЗИДЕНТОВ

- Фитнес-центр World Class 3,5 тыс. м^2
- Бассейн 25 метров
- Клубное пространство с коворкингом
- Рестораны и кафе
- Паркинг на 284 места
- Лобби с отделкой из натурального камня

СТОИМОСТЬ

44 010 000 ₽

589 157 ₽/М^2

- Условия сделки: свободная продажа
- Ипотека
- Рассрочка

КОНТАКТЫ

+7 495 106 59 55

INGRAD